

ISO 2338 ähnlich DIN 7

# Zylinderstifte

Edelstahl 1.4305 | Cr(VI) - frei

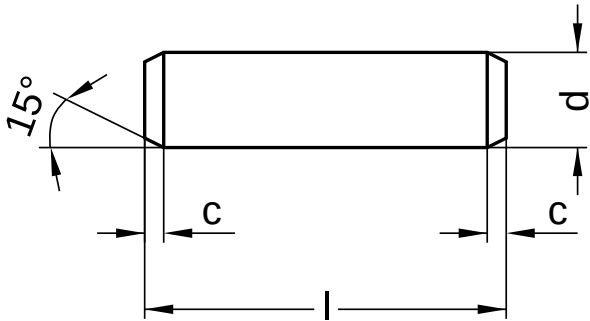

Durchmesser (d)	c
0,8	0,16
1	0,20
2	0,35
3	0,50
4	0,63
5	0,80
6	1,20
8	1,60
12	2,50

Nennmaß	Länge (l)	
	min.	max.
3	2,75	3,25
4	3,75	4,25
5	4,75	5,25
8	7,75	8,25
10	9,75	10,25
12	11,50	12,50
14	13,50	14,50
16	15,50	16,50

Nennmaß	Länge (l)	
	min.	max.
20	19,50	20,50
22	21,50	22,50
24	23,50	24,50
25	24,50	25,50
26	25,50	26,50
28	27,50	28,50
30	29,50	30,50
32	31,50	32,50

Nennmaß	Länge (l)	
	min.	max.
35	34,50	35,50
36	35,50	36,50
40	39,50	40,50
45	44,50	45,50
50	49,50	50,50

Alle technischen Daten beziehen sich auf das Maß mm



**ISO 2338** ähnlich DIN 7  
**Zylinderstifte**

Edelstahl 1.4305 | Cr(VI) - frei

Durchmesser (d)	Länge (l)																					
	3	4	5	8	10	12	14	16	20	22	24	25	26	28	30	32	35	36	40	45	50	
0,8	●																					
1		●																				
2				●	●			●	●													
3			●	●	●	●		●							●					●		
4					●	●				●	●				●	●	●	●	●			
5					●	●	●	●	●		●			●				●	●			
6								●	●		●	●									●	
8									●		●		●		●							●
12										●		●		●		●						●

• Kombinationen im eShop erhältlich | Weitere Größen auf Anfrage

Alle technischen Daten beziehen sich auf das Maß mm

